

Halterin oder Halter

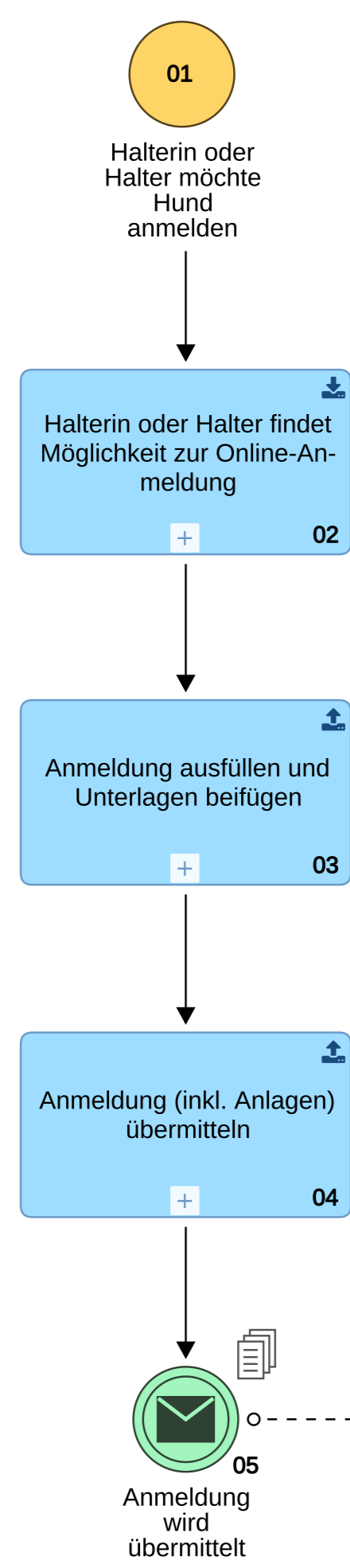

Sachkundenachweis nach LHundG NRW §4 Abs.1 oder nach §11 Abs.3
 Nachweis der Tierhalterhaftpflichtversicherung
 Nachweis der Mikrochipkennung
 Vorlage eines Führungszeugnisses für Hunde nach § 3 und 10 LHundG NRW
 Kopie Pflegevertrag und Nachweis über die Hundedaten des Tierheims bei Hunden nach § 3 LHundG NRW
 Bei Mischlingshunden Foto von vorne und von der Seite

Örtliche Ordnungsbehörde

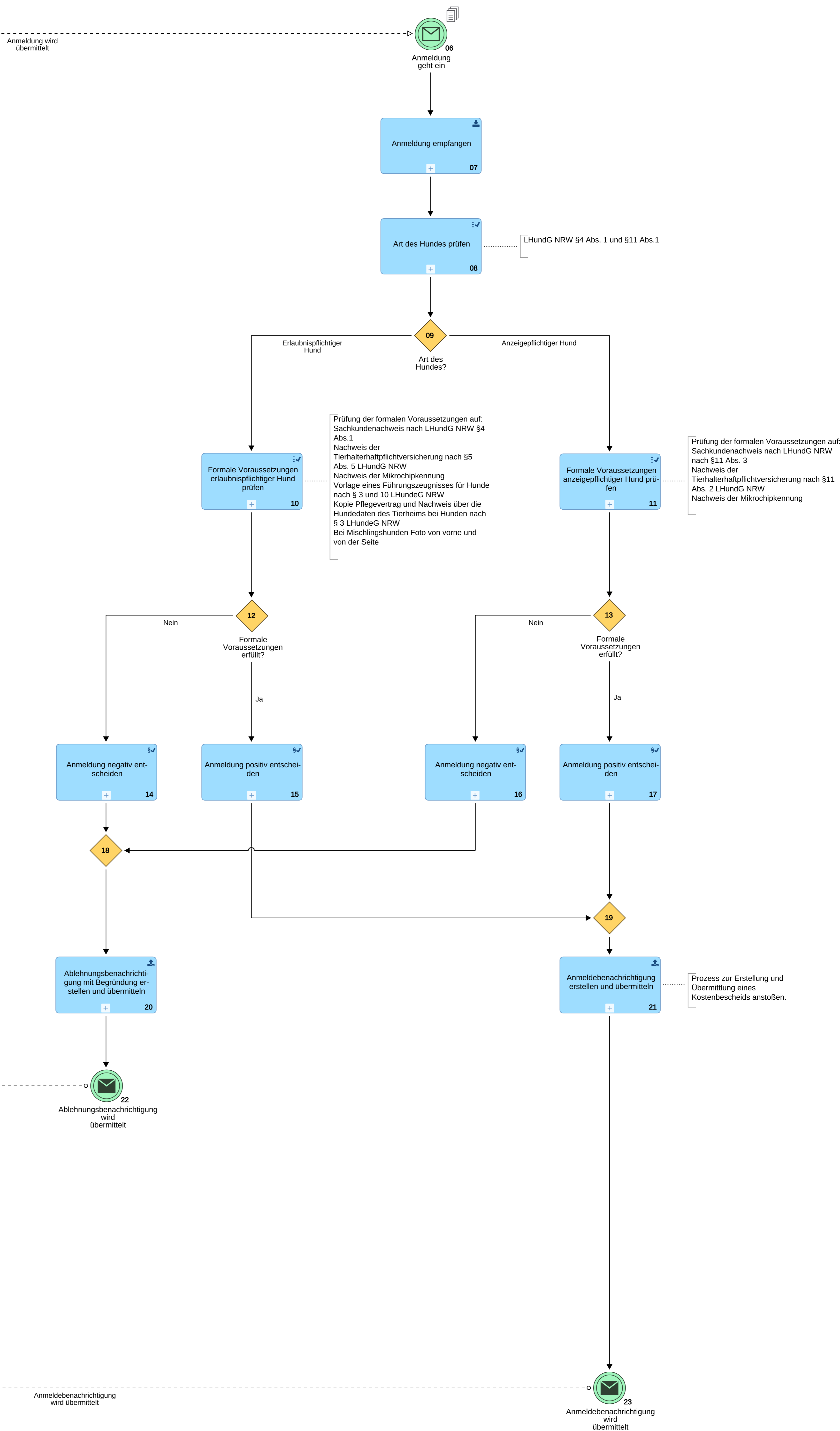

Ablehnungsbenebenachrichtigung wird übermittelt

Anmeldebenebenachrichtigung wird übermittelt

LHundG NRW §4 Abs. 1 und §11 Abs.1

Prüfung der formalen Voraussetzungen auf:
 Sachkundenachweis nach LHundG NRW §4 Abs.1
 Nachweis der Tierhalterhaftpflichtversicherung nach §5 Abs. 5 LHundG NRW
 Nachweis der Mikrochipkennung
 Vorlage eines Führungszeugnisses für Hunde nach § 3 und 10 LHundG NRW
 Kopie Pflegevertrag und Nachweis über die Hundedaten des Tierheims bei Hunden nach § 3 LHundG NRW
 Bei Mischlingshunden Foto von vorne und von der Seite

Prüfung der formalen Voraussetzungen auf:
 Sachkundenachweis nach LHundG NRW nach §11 Abs. 3
 Nachweis der Tierhalterhaftpflichtversicherung nach §11 Abs. 2 LHundG NRW
 Nachweis der Mikrochipkennung

Prozess zur Erstellung und Übermittlung eines Kostenbescheides anstoßen.