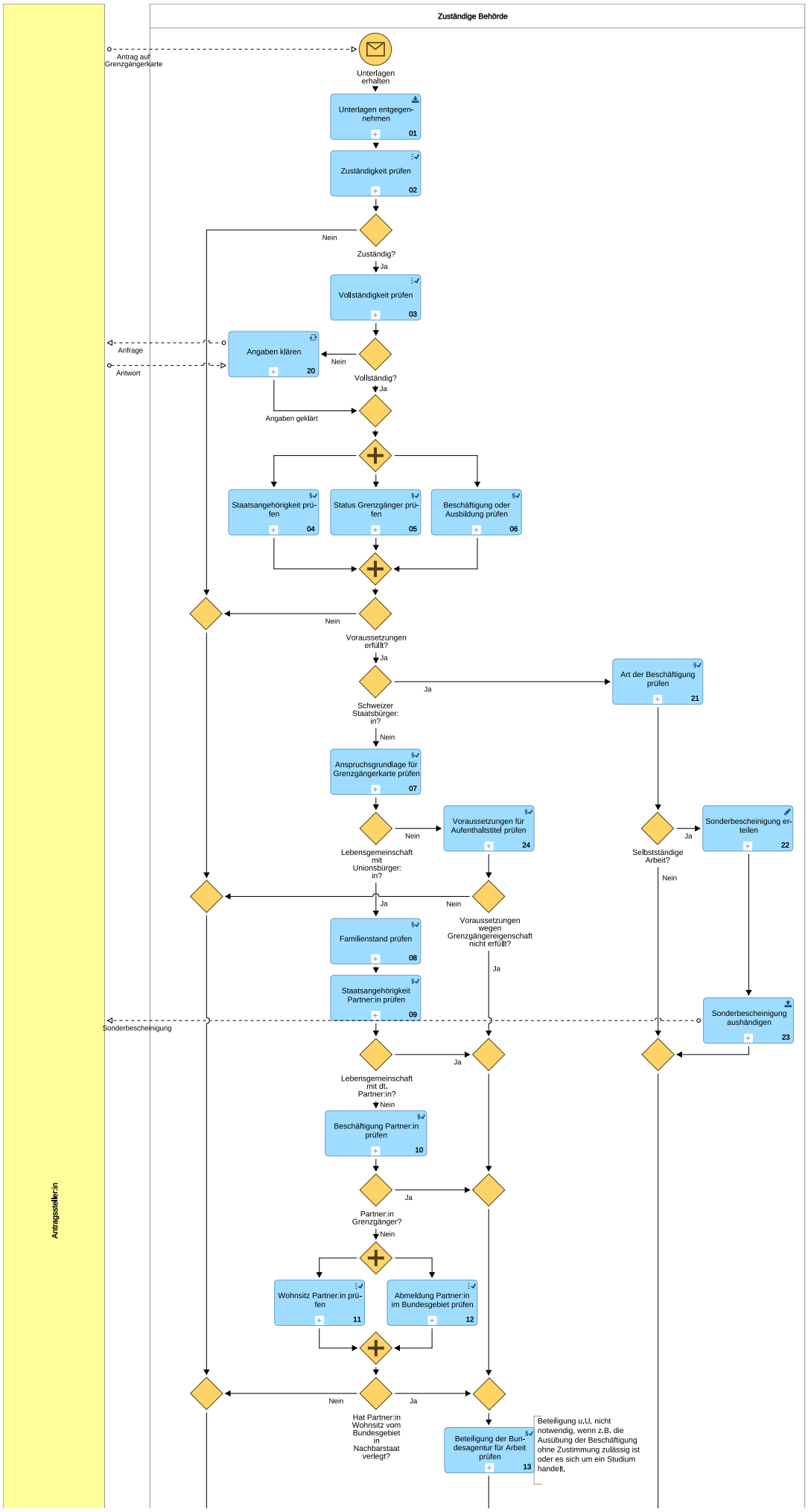
Zuständige Behörde
Antragsteller:in
Antrag auf Grenzgängerkarte
Unterlagen erhalten
Unterlagen entgegen-nehmen 01
Zuständigkeit prüfen 02
Zuständig?
Nein
Ja
Vollständigkeit prüfen 03
Vollständig?
Nein
Ja
Angaben klären 20
Anfrage
Antwort
Angaben geklärt
Staatsangehörigkeit prü-fen 04
Status Grenzgänger prü-fen 05
Beschäftigung oder Ausbildung prüfen 06
Voraussetzungen erfüllt?
Nein
Ja
Schweizer Staatsbürger:in?
Ja
Nein
Art der Beschäftigung prüfen 21
Anspruchsgrundlage für Grenzgängerkarte prüfen 07
Lebensgemeinschaft mit Unionsbürger:in?
Nein
Ja
Voraussetzungen für Aufenthaltstitel prüfen 24
Voraussetzungen wegen Grenzgängereigenschaft nicht erfüllt?
Nein
Ja
Selbstständige Arbeit?
Ja
Nein
Sonderbescheinigung er-teilen 22
Familienstand prüfen 08
Staatsangehörigkeit Partner:in prüfen 09
Sonderbescheinigung
Sonderbescheinigung aushändigen 23
Lebensgemeinschaft mit dt. Partner:in?
Ja
Nein
Beschäftigung Partner:in prüfen 10
Partner:in Grenzgänger?
Ja
Nein
Wohnsitz Partner:in prü-fen 11
Abmeldung Partner:in im Bundesgebiet prüfen 12
Hat Partner:in Wohnsitz vom Bundesgebiet in Nachbarstaat verlegt?
Nein
Ja
Beteiligung der Bun-desagentur für Arbeit prüfen 13
Beteiligung u,U, nicht notwendig, wenn z.B. die Ausübung der Beschäftigung ohne Zustimmung zulässig ist oder es sich um ein Studium handelt.

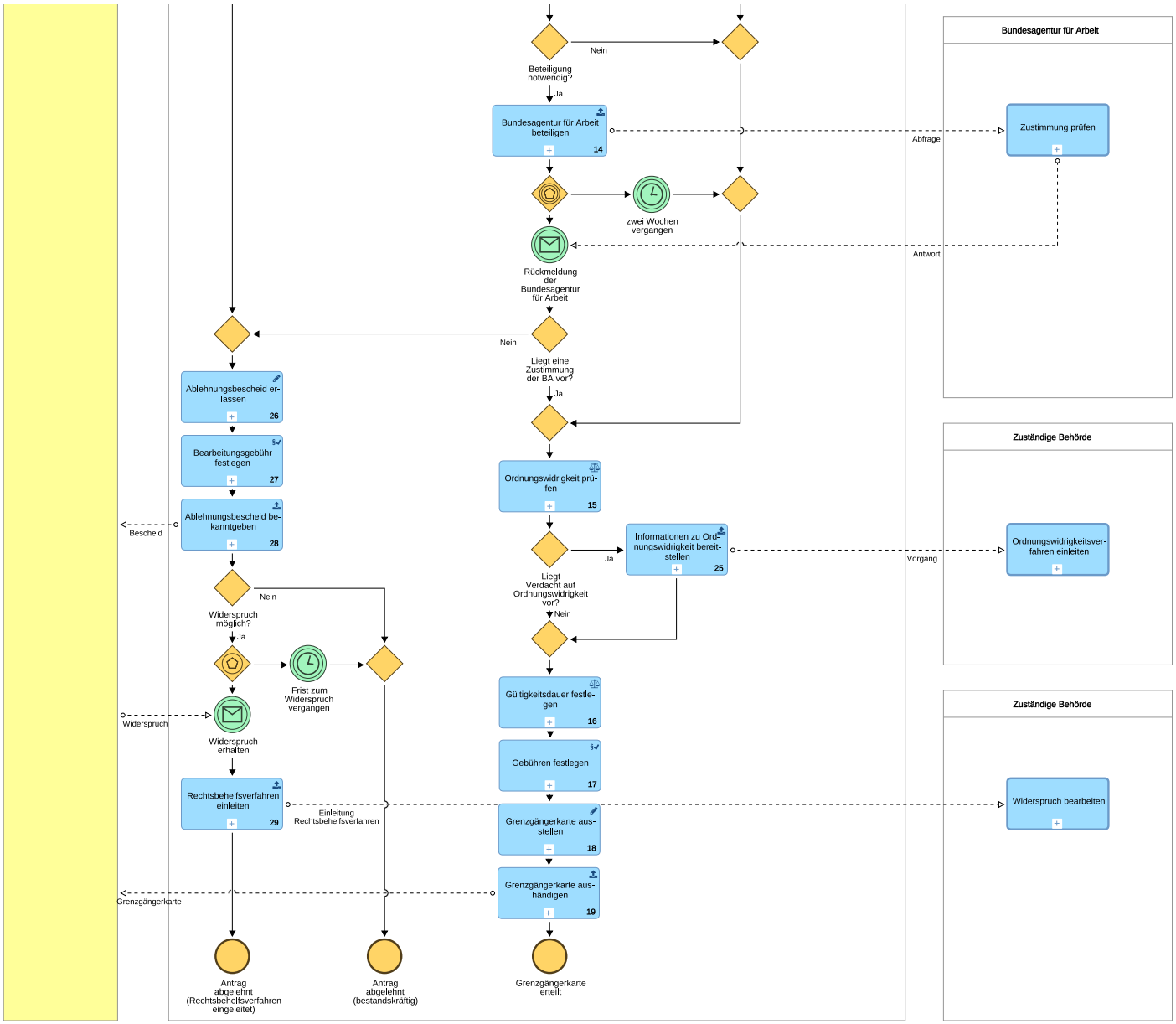
Bundesagentur für Arbeit
Zuständige Behörde
Zuständige Behörde
Beteiligung notwendig?
Nein
Ja
Bundesagentur für Arbeit beteiligen
14
Abfrage
Zustimmung prüfen
zwei Wochen vergangen
Antwort
Rückmeldung der Bundesagentur für Arbeit
Nein
Liegt eine Zustimmung der BA vor?
Ja
Ablehnungsbescheid erlassen
26
Bearbeitungsgebühr festlegen
27
Ablehnungsbescheid bekanntgeben
28
Bescheid
Ordnungswidrigkeit prüfen
15
Liegt Verdacht auf Ordnungswidrigkeit vor?
Ja
Informationen zu Ordnungswidrigkeit bereitstellen
25
Vorgang
Ordnungswidrigkeitsverfahren einleiten
Nein
Widerspruch möglich?
Nein
Ja
Frist zum Widerspruch vergangen
Widerspruch
Widerspruch erhalten
Gültigkeitsdauer festlegen
16
Gebühren festlegen
17
Rechtsbehelfsverfahren einleiten
29
Einleitung Rechtsbehelfsverfahren
Widerspruch bearbeiten
Grenzgängerkarte ausstellen
18
Grenzgängerkarte aushändigen
19
Grenzgängerkarte
Antrag abgelehnt (Rechtsbehelfsverfahren eingeleitet)
Antrag abgelehnt (bestandskräftig)
Grenzgängerkarte erteilt